

Gas Hob  
Model Number  
UBGHJ611  
Parts Manual

# Exploded Drawing

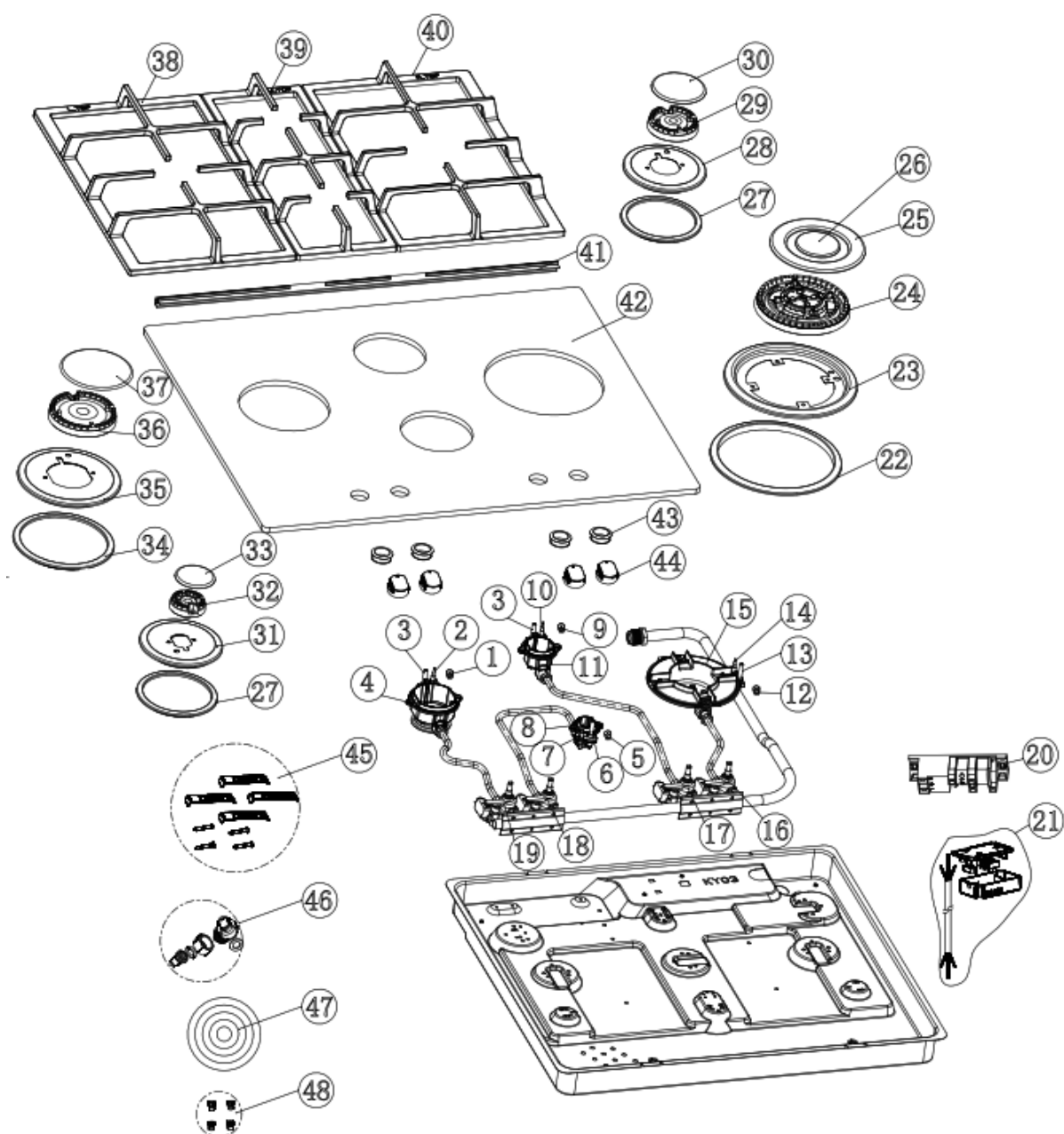

## Parts List

| NO. | Apelson Code | New Part Number | Part Name                                | QTY |
|-----|--------------|-----------------|--|-----|
| 1   | 10603060051  | 1.06.03.06.0051 | NG NOZZLE 1.24                           | 1   |
| 2   | 10403040042  | 1.04.03.04.0042 | THERMOCOUPPL-350MM                       | 1   |
| 3   | 10403030030  | 1.04.03.03.0030 | IGNITION PIN-250MM                       | 2   |
| 4   | 10603030010  | 1.06.03.03.0010 | 2# RAPID BURNER CUP                      | 1   |
| 5   | 10603060043  | 1.06.03.06.0043 | NG NOZZLE 0.74                           | 1   |
| 6   | 10403030032  | 1.04.03.03.0032 | IGNITION PIN-350MM                       | 1   |
| 7   | 10403040041  | 1.04.03.04.0041 | THERMOCOUPPL-300MM                       | 1   |
| 8   | 10603030017  | 1.06.03.03.0017 | 4# AUXILIARY BURNER CUP                  | 1   |
| 9   | 10603060048  | 1.06.03.06.0048 | NG NOZZLE 0.98                           | 1   |
| 10  | 10403040043  | 1.04.03.04.0043 | THERMOCOUPPL-500MM                       | 1   |
| 11  | 10603030012  | 1.06.03.03.0012 | 3# SEMI-RAPID BURNER CUP                 | 1   |
| 12  | 10603060052  | 1.06.03.06.0052 | NG NOZZLE 1.27                           | 1   |
| 13  | 10403030026  | 1.04.03.03.0026 | 1# TRIPLE RING BURNER IGNITION PIN-500MM | 1   |
| 14  | 10403040013  | 1.04.03.04.0013 | 1# TIPLE RING THERMOCOUPPL-400MM         | 1   |
| 15  | 10603030019  | 1.06.03.03.0019 | 1# TIPLE RING BURNER CUP                 | 1   |
| 16  | 10603090037  | 1.06.03.09.0037 | SAFETY VALVE 0.99/NG                     | 1   |
| 17  | 10603090025  | 1.06.03.09.0025 | SAFETY VALVE 0.72/NG                     | 1   |
| 18  | 10603090017  | 1.06.03.09.0017 | SAFETY VALVE 0.65NG                      | 1   |
| 19  | 10603090033  | 1.06.03.09.0033 | SAFETY VALVE 0.85NG                      | 1   |
| 20  | 10403050012  | 1.04.03.05.0012 | IMPULSIVE IGNITION DEVICE 220-240V       | 1   |
| 21  | 10403010007  | 1.04.03.01.0007 | THE POWER CORD                           | 1   |
| 21  | 10403080002  | 1.04.03.08.0002 | TERMINAL                                 | 1   |
| 21  | 10203100010  | 1.02.03.10.0010 | TERMINAL BLOCK COVER                     | 1   |
| 21  | 10203100009  | 1.02.03.10.0009 | TERMINAL BLOCK                           | 1   |
| 21  | 10203100011  | 1.02.03.10.0011 | LINE PRESSING BOARD                      | 1   |
| 22  | 11003040002  | 1.10.03.04.0002 | 1# GASKET                                | 1   |
| 23  | 10103030018  | 1.01.03.03.0018 | 1# TRIPLE RING WATER TRAY                | 1   |
| 24  | 10603040017  | 1.06.03.04.0017 | 1# TRIPLE RING BURNER DIVIDER            | 1   |
| 25  | 10603050033  | 1.06.03.05.0033 | 1# TRIPLE RING OUTER RING BURNER CAP     | 1   |
| 26  | 10603050037  | 1.06.03.05.0037 | 1# TRIPLE RING INNER RING BURNER CAP     | 1   |
| 27  | 11003040007  | 1.10.03.04.0007 | 3#GASKET                                 | 2   |
| 28  | 10103030049  | 1.01.03.03.0049 | SEMI-RAPID WATER TRAY                    | 1   |
| 29  | 10603040010  | 1.06.03.04.0010 | 3# BURNER DIVIDER                        | 1   |
| 30  | 10603050024  | 1.06.03.05.0024 | 3# BURNER CAP                            | 1   |
| 31  | 10103030059  | 1.01.03.03.0059 | 2# AUX WATER TRAY                        | 1   |
| 32  | 10603040015  | 1.06.03.04.0015 | 4# BURNER DIVIDER                        | 1   |
| 33  | 10603050030  | 1.06.03.05.0030 | 4# BURNER CAP                            | 1   |
| 34  | 11003040005  | 1.10.03.04.0005 | 2#GASKET                                 | 1   |
| 35  | 10103030034  | 1.01.03.03.0034 | 2# RAPID WATER TRAY                      | 1   |
| 36  | 10603040007  | 1.06.03.04.0007 | 2# RAPID BURNER DIVIDER                  | 1   |

|    |             |                 |                                 |   |
|----|-------------|-----------------|---------------------------------|---|
| 37 | 10603050019 | 1.06.03.05.0019 | 2# RAPID BURNER CAP             | 1 |
| 38 | 10603070031 | 1.06.03.07.0031 | MIDDLE SUPPORT                  | 1 |
| 39 | 10603070032 | 1.06.03.07.0032 | LEFT SUPPORT                    | 1 |
| 40 | 10603070030 | 1.06.03.07.0030 | RIGHT SUPPORT                   | 1 |
| 41 | 10603100031 | 1.06.03.10.0031 | POSITIONING                     | 1 |
| 42 | 10303020109 | 1.03.03.02.0109 | GLASS PANEL                     | 1 |
| 43 | 11003040013 | 1.10.03.04.0013 | GLASS KNOB GASKET               | 4 |
| 44 | 10203010005 | 1.02.03.01.0005 | K07 KNOB                        | 4 |
| 45 | 10103100008 | 1.01.03.10.0008 | 4XFIXTURE                       | 4 |
| 45 | 10700010093 | 1.07.00.01.0093 | 4XSCREWS                        | 4 |
| 46 | 11003030001 | 1.10.03.03.0001 | PACKING WASHER                  | 2 |
| 46 | 10603100024 | 1.06.03.10.0024 | 90°CONNECTION ELBOW 1/2"M-1/2"F | 1 |
| 47 | 11103040003 | 1.11.03.04.0003 | WATORPROOF SPONGE               | 1 |
| 48 | 10603060039 | 1.06.03.06.0039 | LPG NOZZLE 0.94                 | 1 |
| 48 | 10603060036 | 1.06.03.06.0036 | LPG NOZZLE 0.88                 | 1 |
| 48 | 10603060033 | 1.06.03.06.0033 | LPG NOZZLE 0.69                 | 1 |
| 48 | 10603060029 | 1.06.03.06.0029 | LPG NOZZLE 0.51                 | 1 |